MĚSTSKÝ ÚŘAD LITOMĚŘICE
Odbor dopravy a silničního hospodářství

Litoměřice

Spisová značka: MULTM/0067908/26/DOP/JKo/
Č.j.: MULTM/0087187/26/DOPSH/JKo
Vyřizuje: Bc. Jan Kovařík
Tel.: 416 916 521
E-mail: podatelna@litomerice.cz
Dat. schránka: tpebfnu

Dle rozdělovníku

Litoměřice 23.11.2026

OZNÁMENÍ VEŘEJNOU VYHLÁŠKOU

Opatření obecné povahy - stanovení místní úpravy provozu

Městský úřad Litoměřice, odbor dopravy a silničního hospodářství, rozhodující v přenesené působnosti podle ust. § 61 odst. 1 zákona č. 128/2000 Sb., o obcích, ve znění pozdějších předpisů, jako věcně a místně příslušný orgán státní správy ve věcech provozu na pozemních komunikacích, resp. stanovení místní a přechodné úpravy provozu na silnicích II. a III. třídy, místních komunikacích a na veřejně přístupných účelových komunikacích podle ust. § 124 odst. 1 a 6 zákona č. 361/2000 Sb., o provozu na pozemních komunikacích a o změnách některých zákonů, ve znění pozdějších předpisů (dále jen „zákon o silničním provozu“), v souladu s ust. § 171 a následující části šesté zákona č. 500/2004 Sb., správní řád, ve znění pozdějších předpisů (dále jen „správní řád“), na základě žádosti od **Obce Mlékojedy, IČO 00526151, Mlékojedy 41, 412 01 Mlékojedy** ze dne 08.09.2026 a po projednání s Policií ČR, Krajským ředitelstvím policie Ústeckého kraje, Dopravním inspektorátem Litoměřice ze dne 08.09.2026, č.j. KRPU-165196-4/ČJ-2026-040606, podle ust. § 77 odst. 1 písm. c), odst. 5 a odst. 6 zákona o silničním provozu

stanoví místní úpravu provozu

na pozemní komunikaci:

- **pozemní komunikace situovaná na pozemku p.č. 301/1 v k.ú. Mlékojedy u Litoměřic, okres Litoměřice, kraj Ústecký, za účelem zamezení najíždění vozidel do těsné blízkosti pergoly u restaurace.**

Rozsah opatření (dopravní značení) viz grafická příloha - situace:

- **V 13a – „Šikmé rovnoběžné čáry“**
- **P 7 – „Přednost protijedoucích vozidel“**
- **P 8 – „Přednost před protijedoucími vozidly“**
- **V 12c – „Zákaz zastavení“**
- **Z 11h – „Směrový sloupek zelený - kulatý“**

Místní úprava silničního provozu na výše uvedené pozemní komunikaci se stanovuje za účelem zamezení najíždění vozidel do těsné blízkosti pergoly u restaurace, předcházení kolizním situacím spočívajícím v nárazu vozidel do konstrukce pergoly a současně za účelem zvýšení bezpečnosti návštěvníků restaurace. Vše podle dokumentace - situace dopravního značení, vypracované společností Dopravní značení Litoměřice s.r.o., IČO 06603076, Mlékojedy 102, 412 01 Mlékojedy, která je přílohou a nedílnou součástí tohoto stanovení místní úpravy provozu.

Podmínky pro provedení místní úpravy provozu na pozemní komunikaci:

1. Provedení místní úpravy provozu na pozemní komunikaci bude v souladu s vyhláškou č. 294/2015 Sb., kterou se provádějí pravidla provozu na pozemních komunikacích.
2. Dopravní značky a zařízení musí v souladu s ust. § 62 odst. 6 zákona o silničním provozu svými rozměry, barvami a technickými požadavky odpovídat zvláštním technickým předpisům, kterými jsou norma ČSN EN 12899-1 (Stálé svislé značení), Technické podmínky TP 65 „Zásady pro dopravní značení na pozemních komunikacích“ (dále jen „TP 65“). Veškeré svislé dopravní značky budou v základní velikosti podle TP 65 a musí být provedeny jako retroreflexní (min. třídy R‘1). Všechny součásti dopravních značek (podkladní desky, sloupky, značky, uchycení, kotvící prvky apod.) musí být schváleného typu. Veškeré vodorovné dopravní značení bude provedeno podle Technických podmínek TP 133 „Zásady pro vodorovné dopravní značení na pozemních komunikacích“ a bude vyhotoveno v základních velikostech, tvarech a barevném provedení podle ČSN EN 1436 + A1 (Vodorovné dopravní značení).
3. Při realizaci místní úpravy provozu na pozemní komunikaci nesmí dojít k znečištění nebo poškození dotčené pozemní komunikace. V opačném případě musí dojít k okamžité nápravě a uvedení místa do původního stavu.
4. Odborné provedení místní úpravy provozu na pozemní komunikaci podle tohoto stanovení zajistí Obec Mlékojedy, IČO 00526151, Mlékojedy 41, 412 01 Mlékojedy a bude provedeno odbornou firmou. Po konečném umístění a vyhotovení se dopravní značení stává součástí dotčené pozemní komunikace.
5. Provedení místní úpravy provozu na pozemní komunikaci bude realizováno neprodleně po nabytí účinnosti tohoto opatření obecné povahy v závislosti na klimatických podmínkách.
6. Po ukončení realizace místní úpravy provozu na pozemní komunikaci je povinností zhotovitele o této skutečnosti informovat zástupce Policie ČR, Krajského ředitelství policie Ústeckého kraje, Dopravního inspektorátu Litoměřice a zástupce Městského úřadu Litoměřice, odboru dopravy a silničního hospodářství.
7. Z důvodu zajištění bezpečnosti silničního provozu na pozemní komunikaci může Městský úřad Litoměřice, odbor dopravy a silničního hospodářství z vlastního podnětu nebo z podnětu příslušného orgánu Policie ČR, stanovit další nezbytné doplnění dopravní značky nebo zařízení, případně stanovenou místní úpravu provozu změnit.

Odůvodnění

Na základě žádosti od Obce Mlékojedy, IČO 00526151, Mlékojedy 41, 412 01 Mlékojedy, zdejší Odbor dopravy a silničního hospodářství Městského úřadu Litoměřice (dále jen „správní orgán“) zahájil za účelem zamezení najíždění vozidel do těsné blízkosti pergoly u restaurace dle ust. § 171 a násl. části šesté správního řádu řízení, na základě kterého vydává toto závazné opatření obecné povahy. Místní úprava silničního provozu na výše uvedené pozemní komunikaci se stanovuje za účelem zamezení najíždění vozidel do těsné blízkosti pergoly u restaurace, předcházení kolizním situacím spočívajícím v nárazu vozidel do konstrukce pergoly a současně za účelem zvýšení bezpečnosti návštěvníků restaurace.

Pro účely řízení byla jako podklad a součást opatření obecné povahy – stanovení místní úpravy provozu na pozemních komunikacích vyhotovena společností Dopravní značení Litoměřice s.r.o., IČO 06603076, Mlékojedy 102, 412 01 Mlékojedy situace - nákres a bylo zajištěno písemné vyjádření Policie ČR, Krajského ředitelství policie Ústeckého kraje, Dopravního inspektorátu Litoměřice ze dne 08.09.2026 pod č.j. KRPU-165196-4/ČJ-2026-040606.

Správní orgán doručil návrh opatření obecné povahy (přípis ze dne 02.10.2026 pod č.j. MULTM/0074043/26/DOPSH/JKo) veřejnou vyhláškou podle ust. § 25 správního řádu v souladu s ust. § 172 správního řádu. Návrh opatření obecné povahy byl zveřejněn na úřední desce Městského úřadu Litoměřice v době od 05.10.2026 do 21.10.2026, na úřední desce Obecního úřadu Mlékojedy v době od 05.10.2026 do 21.10.2026 a dále pak také způsobem umožňujícím dálkový přístup (elektronická úřední deska Městského úřadu Litoměřice a Obecního úřadu Mlékojedy).

Dotčené osoby byly v návrhu opatření obecné povahy dle ust. § 172 odst. 1 správního řádu vyzvány, aby podávaly písemně své návrhy nebo připomínky. K návrhu opatření obecné povahy mohl kdokoli, jehož práva, povinnosti nebo zájmy mohly být opatřením obecné povahy přímo dotčeny, uplatnit písemné připomínky u správního orgánu. Vlastníci nemovitostí, jejichž práva, povinnosti nebo zájmy související s výkonem vlastnického práva mohly být opatřením obecné povahy přímo dotčeny, mohli podat proti návrhu opatření obecné povahy písemně odůvodněné námitky ve lhůtě 30 dnů ode dne jeho zveřejnění.

Návrh stanovení místní úpravy provozu na pozemní komunikace situované na pozemku p.č. 301/1 v k.ú. Mlékojedy u Litoměřic se přímo dotýkal zájmů právnické osoby pověřené výkonem vlastnických práv k pozemní komunikaci, dále vlastníků nemovitostí sousedících s dotčeným úsekem pozemní komunikace, na níž má být umístěno svislé a vodorovné dopravní značení a dále kteréhokoliv účastníka silničního provozu na výše uvedené pozemní komunikaci.

Správní orgán vydal stanovení místní úpravy provozu na pozemní komunikaci dle ust. § 77 odst. 1 písm. c), odst. 5 a odst. 6 zákona o silničním provozu po písemném vyjádření příslušného orgánu policie jako opatření obecné povahy postupem dle části šesté (ust. § 171 a násl.) správního řádu.

Rozhodnutí o námitkách

Námitky dle ust. § 172 správního řádu nebyly uplatněny.

Odůvodnění rozhodnutí o námitkách

Vzhledem k tomu, že námitky dle ust. § 172 odst. 5 správního řádu nebyly uplatněny, od odůvodnění rozhodnutí o námitkách se dále upouští.

Poučení

Proti opatření obecné povahy dle ust. § 173 odst. 2 správního řádu nelze podat opravný prostředek.

Toto opatření obecné povahy nabývá účinnosti dle ust. § 173 odst. 1 správního řádu patnáctým dnem po dni vyvěšení veřejné vyhlášky.

Bc. Jan JAKUB
vedoucí odboru dopravy a sil. hospodářství

Toto oznámení opatření obecné povahy musí být vyvěšeno nejméně po dobu 15 dnů na úřední desce Městského úřadu Litoměřice a Obecního úřadu Mlékojedy v souladu s ust. § 171 a násl. a § 25 odst. 2, 3 správního řádu. Současně se písemnost zveřejní též způsobem umožňujícím dálkový přístup, což bude níže rovněž potvrzeno. Sejmutí vyhlášky je možné následující pracovní den po posledním (15.) dni vývěsní lhůty. Po uplynutí lhůty a vyznačení údajů musí být vyhláška neprodleně vrácena zpět Odboru dopravy a sil. hospodářství Městského úřadu Litoměřice.

Vyvěšeno dne: ……. Svěšeno dne: ……

Zveřejněno způsobem umožňujícím dálkový přístup dne: …….

Jméno a příjmení oprávněné úřední osoby, která potvrzuje vyvěšení a svěšení oznámení:

…….

Razítko správního orgánu a podpis:…….

Příloha jako nedílná součást stanovení:
Dokumentace-situace dopravního opatření (značení)

Obdrží

Obec Mlékojedy, Mlékojedy 41, 412 01 Mlékojedy

k vyvěšení

Obecní úřad Mlékojedy, Mlékojedy 41, 412 01 Mlékojedy

dotčený orgán

Policie České republiky KŘP Ústeckého kraje, Územní odbor Litoměřice, dopravní inspektorát, Eliášova 7, 412 01 Litoměřice

Grafická příloha – situace

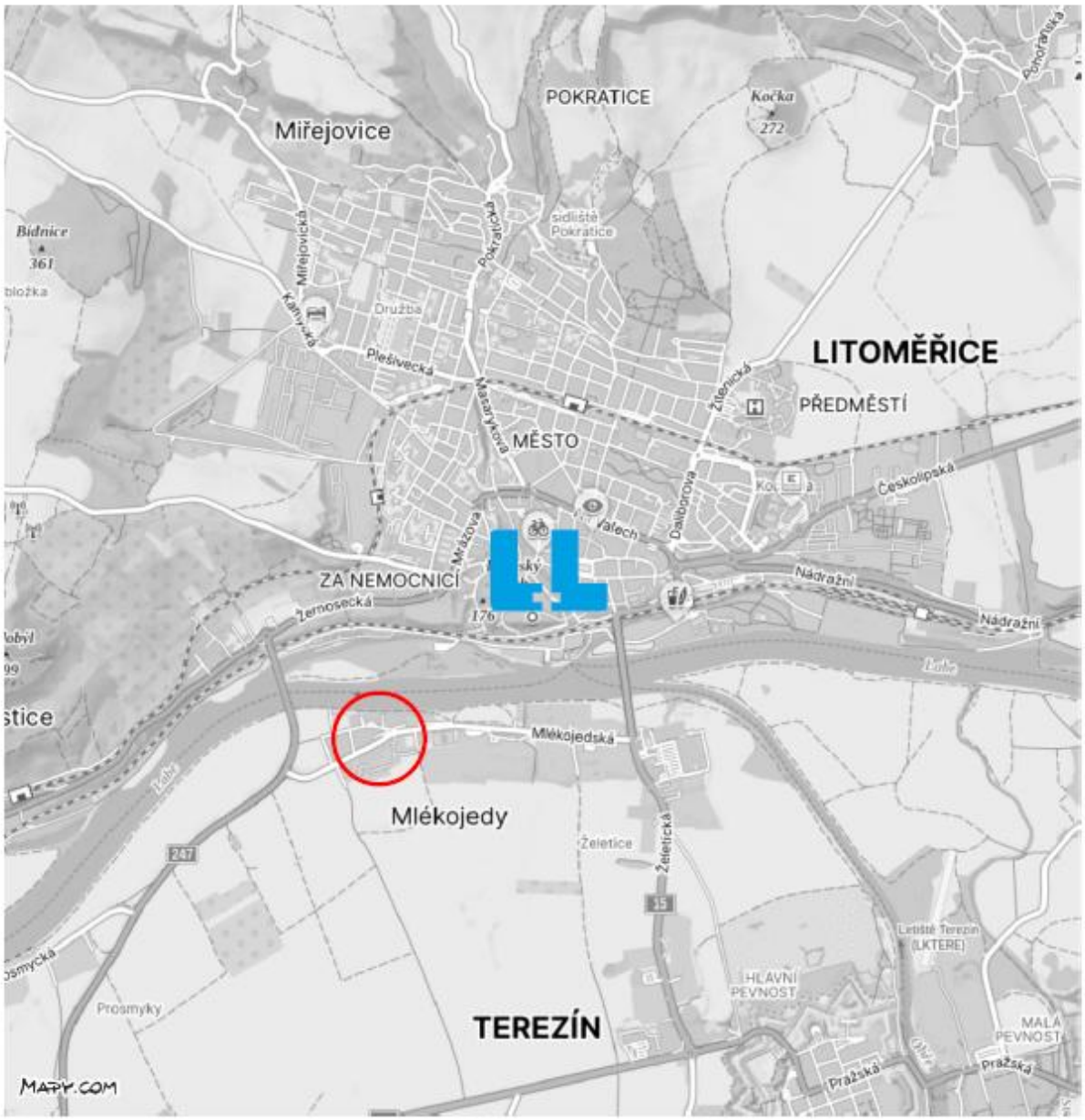

Investor:	Obec Mlékojedy, Mlékojedy 41, 412 01 Mlékojedy	Dopravní značení Litoměřice s.r.o. Mlékojedy 102, 412 01 Mlékojedy IČ: 69933076, DIČ: CZ69933076	
Zhotovitel:	Obec Mlékojedy, Mlékojedy 41, 412 01 Mlékojedy		
Kraj:	Ústecký	Vypracoval/a:	Alice Lipšová
Katastrální Území:	Mlékojedy	Kontroloval:	Bc. Tomáš Lipš
Zakázka/Akce: Mlékojedy - Náves VDZ		Číslo zakázky:	240228
		Datum:	08/2026
Obsah: Dopravní situace - širší vztahy, detail		Počet příloh:	2

Detail

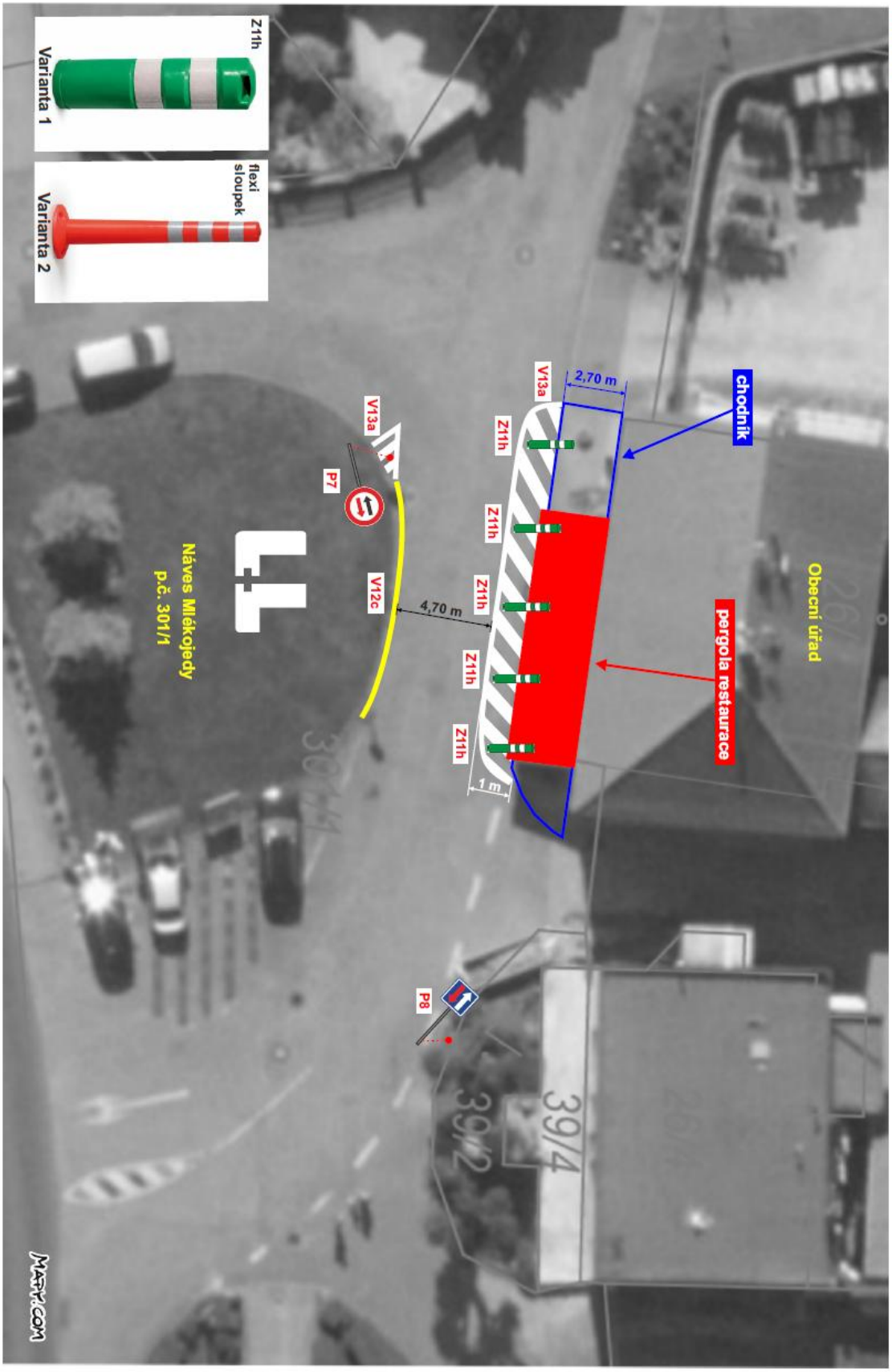
Z11h
Varianta 1
flexi sloupek
Varianta 2
V13a
2,70 m
chodník
Z11h
Z11h
Z11h
Z11h
Z11h
1 m
pergola restaurace
Obecní úřad
V13a
P7
V12c
4,70 m
Náves Miékojedy
p.č. 301/1
P8
39/4
39/2
MAPY.COM