Krajský úřad
Ústeckého kraje

odbor dopravy a silničního hospodářství

Dle rozdělovníku

Spisová značka: KUUK/202441/2026/01/4
Číslo jednací: KUUK/213241/2026/DS/Hus
UID: kuukes9df7d3e0
Počet listů/příloh: 3/1

Vyřizuje/linka: Ing. Markéta Husáková/870

Datum: 24.11.2026

Opatření obecné povahy

Krajský úřad Ústeckého kraje, odbor dopravy a silničního hospodářství (dále jen „Krajský úřad"), jako příslušný správní úřad ve věcech stanovení místní a přechodné úpravy provozu na pozemních komunikacích - silnicích I. třídy dle ustanovení § 77 odst. 1 písm. b) a § 124 odst. 4 písm. b) zákona č. 361/2000 Sb., o provozu na pozemních komunikacích a o změnách některých zákonů (zákon o silničním provozu), a po projednání s Policií ČR, Krajským ředitelstvím policie Ústeckého kraje, Územním odborem Litoměřice, Dopravním inspektorátem (dále jen „Krajské ředitelství policie") dne 23. 11. 2026 pod č.j.: KRPU-217920-4/ČJ-2026-040606,

stanovuje přechodnou úpravu provozu

na pozemní komunikaci, spočívající v dočasném osazení přechodného dopravního značení či zařízení v přesné specifikaci a umístění dle přiloženého Dopravně inženýrského řešení

silnice: I/15
lokalita: silnice I. třídy č. I/15 v Litoměřicích km 38,630 - 38,840, Tyršův most
důvod: provádění diagnostického průzkumu
termín: 1. – 3. 12. 2026 8:00 – 17:00
navrhovatel: České vysoké učení technické v Praze, Kloknerova ústavu, IČ: 684 07 700, Šolínova 7, 166 08 Praha 6, Dejvice
v zastoupení: Jaroslav Michek, IČ: 68461135, Polizy 4, 503 27 Osice
název akce: „Provádění diagnostického průzkumu"

při dodržení těchto podmínek:

1. Stanovené přechodné dopravní značení bude umístěno pouze po dobu trvání akce a ve stanoveném termínu. Po ukončení prací či uplynutí stanoveného termínu bude přechodné dopravní značení neprodleně odstraněno.
2. Rozměry a provedení dopravních značek či dopravního zařízení musí být v souladu s Vyhláškou č. 294/2015 Sb., kterou se provádějí pravidla provozu na pozemních komunikacích, dále v souladu s ČSN EN 12899-1 a v souladu s technickými podmínkami TP 66 – Zásady pro přechodné dopravní značení na pozemních komunikacích

3. K označení bude použito reflexních dopravních značek (min. třídy R2) v základních velikostech. K označení nesmí být použito nečitelného či poškozeného dopravního značení, značky a zábrany musí být zajištěny proti posunutí vlivem povětrnosti.
4. Výrobu, osazení, průběžnou údržbu a následné včasné odstranění předmětného přechodného dopravního značení zajišťuje na své vlastní náklady navrhovatel. Osazení bude provedeno nejdříve po nabytí účinnosti tohoto Opatření obecné povahy, a to v rozsahu výše uvedeného termínu.
5. Dopravní značení bude svým provedením i umístěním v souladu s „Příručkou pro označování pracovních míst na dálnicích a silnicích“, schválenou Ministerstvem dopravy pod č.j.: MD-39682/2026-930/3. V případě dopravních komplikací bude doprava řešena operativně kyvadlově v rámci SSZ, s ohledem na délku intervalů.

ODŮVODNĚNÍ

Krajský úřad Ústeckého kraje stanovil přechodnou úpravu provozu na základě podnětu žadatele a po písemném vyjádření Krajského ředitelství policie.

V souladu s ustanovením § 77 odst. 5 zákona o silničním provozu nedoručoval zdejší úřad návrh opatření obecné povahy a nevyzýval dotčené osoby k podávání připomínek nebo námitek.

POUČENÍ

Podle § 173, odst. 2 zákona č. 500/2004 Sb., správní řád, ve znění pozdějších předpisů, nelze proti opatření obecné povahy podat opravný prostředek.

Toto opatření musí být vyvěšeno po dobu 15 dnů na úřední desce orgánu, který písemnost doručuje a zveřejněna způsobem umožňujícím dálkový přístup.

V souladu s ustanovením § 77 odst. 5 zákona o silničním provozu nabývá toto opatření obecné povahy účinnosti pátým dnem po dni vyvěšení.

Dokument je podepsán elektronickým podpisem	
Podepisujici:	**Mgr. Petra Kudrnová**
Organizace:	Ústecký kraj
Sériové č. cert.:	68509412433749135080
Vydavatel cert.:	I.CA EU Qualified CA2/RSA 06/2022
Datum a čas:	24.11.2026 12:38:46
Důvod:	
Místo:	

otisk úředního razítka

Mgr. Petra Kudrnová
vedoucí oddělení
pozemních komunikací

Příloha:

- situační plánek s vyznačením předmětné lokality a umístěním DZ

Na úřední desce příslušného úřadu, vyvěšeno dne: …… sejmuto dne: ……
(razítko, podpis orgánu, který potvrzuje vyvěšení a sejmutí oznámení)

Na úřední desce vyvěsí:

- Krajský úřad Ústeckého kraje, Velká Hradební 3118/48, 400 02 Ústí nad Labem (termín vyvěšení na této desce je rozhodný z hlediska řádného doručení předmětného opatření obecné povahy)
- Městský úřad Litoměřice, Mírové náměstí 15/7, 412 01 Litoměřice

Po nabytí účinnosti obdrží:

navrhovatel k realizaci:

- České vysoké učení technické v Praze, Kloknerova ústavu, Šolínova 7, 166 08 Praha 6, Dejvice
  v zastoupení: Jaroslav Michek, Polizy 4, 503 27 Osice

dotčený orgán na vědomí:

- Policie ČR, Krajské ředitelství policie Ústeckého kraje, územní odbor vnější služby - dopravní inspektorát Litoměřice, Eliášova 13, 412 01 Litoměřice

majetkový správce na vědomí:

- Ředitelství silnic a dálnic s.p., Čerčanská 2023/12, 140 00 Praha
  prostřednictvím zástupce: Ing. František Jirásek, ŘSD s.p. Správa Chomutov, Kochova 3975, 430 01 Chomutov

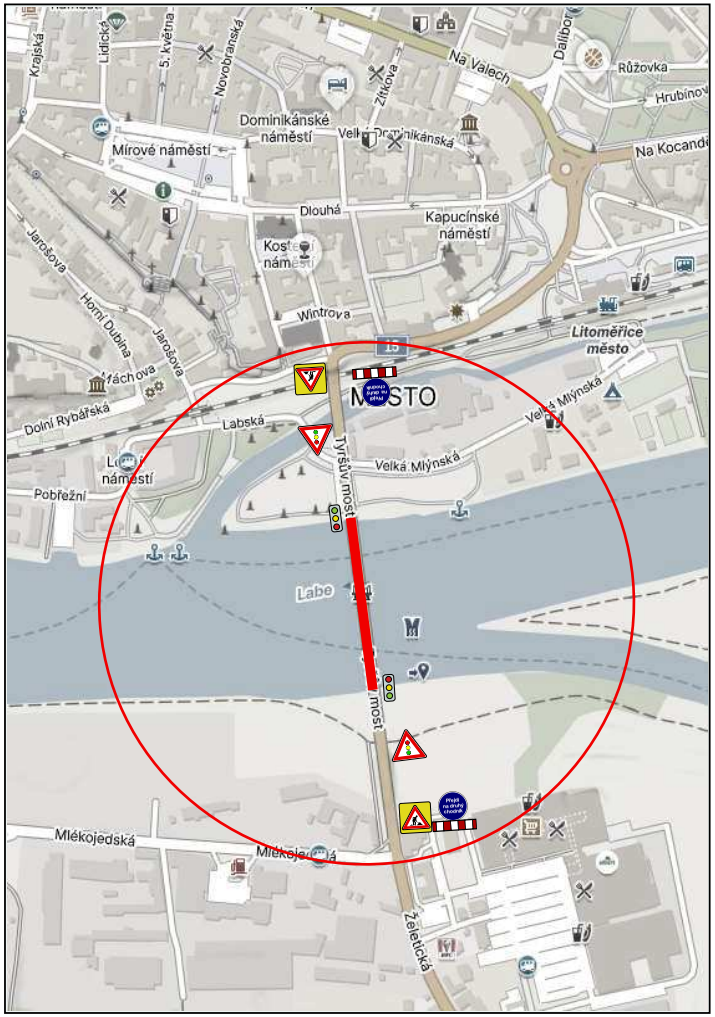

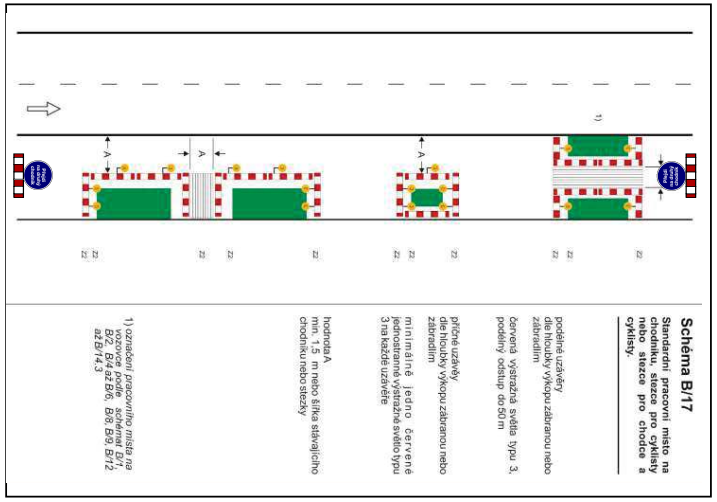

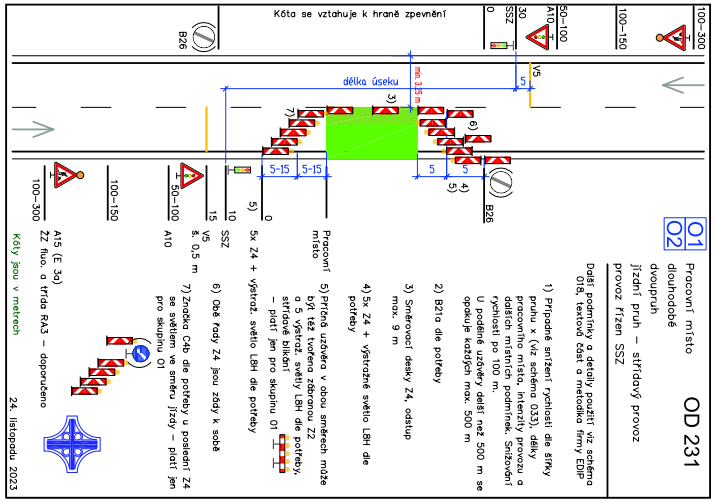

TECHNICKÁ ZPRÁVA:

Navržená přechodná úprava provozu řeší označení pracovního místa na silnici I/15 město Litoměřice. Jedná se o kontolní prohlídku sil. mostu ev.č. 15-042.
Prohlídka mostu bude prováděna mostní prohlížečkou zasunutou jednostranně pod těleso mostu. Z důvodu BESIP bude přilehlý cyklopruh omezen a chodník v celé délce mostu uzavřen. Navržen je kyvadlový provoz řízený dynamickou soupravou SSZ pro max. omezení tvorby kolon.
Návrh je v souladu s příručkou pro značení pracovních míst na silnicích a dálnicích 1. díl všeobecná část, a schematická řada O. Návrhové schéma je OD231 po úpravě a pěší část provozu upravuje TP66 chema B17 po úpravě .
Objízdná trasa není navržena.

Objednatel:

KLOKNERŮV ÚSTAV ČVUT V PRAZE

Autor projektu	DIOZ - dopravní značení	
Kreslil	Jaroslav Michek - 777 814 646	
Kraj: Severočeský	Okres: Litoměřice	Obec: Litoměřice

Akce:

I/15 - LITOMĚŘICE
PROHLÍDKA MOSTU EV.Č. 15-042

DOPRAVNĚ INŽENÝRSKÁ OPATŘENÍ

DIOZ DOPRAVNÍ ZNAČENÍ
Jaroslav Michek
Polzy 4, 503 26 Osice
tel. + 420 777 814 646,
e-mail: info@dioz.cz
www.dioz.cz
IČO: 68461135
DIČ: CZ6709060347

Datum	11/2026
Stupeň PD	DIO
Měřítko	-
Formát	2xA4